【香格里拉稻城亞丁 四姑娘山】

攝影天堂新都橋 丹巴甲居藏寨 康定風光 文化交流考察8

無景中站、無購物站、無自費

全程升等三排座VIP遊覽車



稻城亞丁 × 香格里拉之魂

稻城亞丁風景區位於四川省甘孜藏族自治州稻城縣香格里拉鎮亞丁村境內。
主要由“仙乃日、央邁勇、夏諾多吉”三座神山和周圍的河流、湖泊和高山草甸組成。
它的景致保持著在地球上近絕跡的純粹，因其獨特的地貌和原生態 的自然風光，
被譽爲“香格里拉之魂”和“最後的香格里拉”，被國際友人譽爲“水藍色星球上的最後一片淨土”，是攝影愛好者的天堂。



世界自然遺產×自然保護區

四姑娘山



景區位於四川省阿壩藏族羌族自治州小金縣四姑娘山鎮境內，屬青藏高原邛崍山脈，由四座綿延不斷的山峰組成。四姑娘山雄峻奇異的山峰，鬼斧神工的地貌，豐富獨特的景觀，被譽爲東方聖山，使她成爲觀光者的勝地、登山者的天堂、徒步人的迷宮、攝影家的樂園。





四川 貓鼻樑

四姑娘山的最佳觀景

這裡是巴郎山至日隆的必經之地，是觀賞四姑娘山全貌和日出、日落的最佳地點。從這裡可以清楚地看到一字排開的四姑娘山，日落時分，還有可能看到日照金山。 在貓鼻樑遠眺，前面是海子溝，後面是四姑娘山，風景絕對的震撼。



雙橋溝x八大景觀

全長30餘公里，面積2166平方公里，最爲集中，最爲迷人。溝內兩面皆是山，卻山山不同，溝內處處皆景，而景景有別。既有低山地帶常見的成片 樺木林、柏楊林、青楓林，也有高山地帶的雲杉、冷杉、紅杉還有成片的沙棘、灌木、落葉松。

新都橋

攝影家的天堂

新都橋鎮位於四川省甘孜藏族自治州康定市西部地區。地處在公路318國道南、北線分叉路口，是一片如詩如畫的世外桃源。神奇的光線，無垠的草原，彎彎的小溪，金黃的柏楊，山 巒連綿起伏，藏寨散落其間，牛羊安詳地吃草，川西的平原風光美麗地綻放。





海子山冰山遺址

海子山自然保護區是青藏高原最大的古冰體遺跡，是中國保存得比較完好的高寒濕地天然石雕公園。

丹巴甲居藏寨



甲居藏寨位於四川甘孜州丹巴縣境內，距縣城約8公里，是丹巴最具特色的旅遊景區。“甲居”，藏語是百户人家之意。藏寨從大金河谷層層向上攀 緣，一直伸延到卡帕瑪群峰腳下，整個山寨依著起伏的山勢逶邐連綿，在相對高差近千米的山坡上，一幢幢藏式樓房灑落在綠樹叢中。

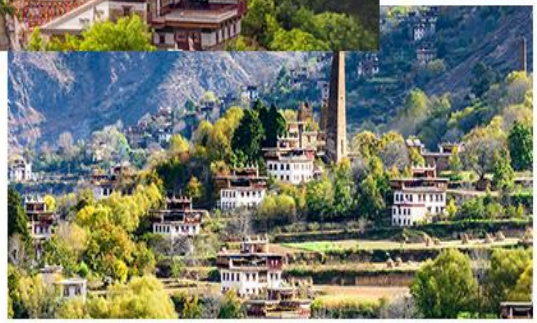

沖古寺

位於仙乃日神山腳下，海拔3880米。原寺院損毀嚴重，入眼一片殘垣斷壁。沖古寺隸屬貢嘎郎吉嶺寺，有紮巴在此念經誦佛，經堂內供奉有佛祖釋迦牟尼佛像。在亞丁景區內，沖古寺位置絕佳。身處沖古寺，對面即是千年不化的三座神山，腳下是開滿野花的草甸，身後是險峻雄渾的亞丁峽谷。



♥ 貼心安排 ♥

全程升等三排座VIP遊覽車

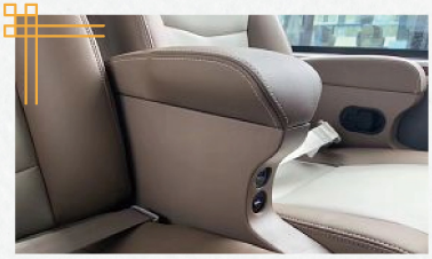



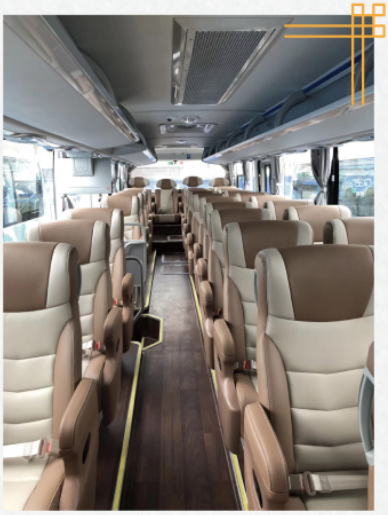

註：圖片僅供參考，依當地實際安排為準，請見諒！

精選飯店

國際★★★★★百悅希爾頓酒店

酒店位於龍泉驛區，地理位置優越，緊鄰國家經濟技術開發區和國家汽車產業園區，同時靠近集體育賽事與休閒功能於一體的東安湖體育公園。酒店共 389 間客房（含 45 間服務式公寓），19-21 層客房可俯瞰龍泉驛區景色，配備高速網路、私人保險箱、迷你吧等設施。此外，距離酒店 30 分鐘車程的大熊貓繁育研究基地，將為您的旅程增添一份獨特的自然體驗。









準★★★★★稻城亞丁豪生酒店

酒店位於四川省稻城縣亞丁景區入口附近，酒店擁有輕奢風格的客房，房型豐富，行政套房、豪華客房、河景房，山景房 應有具有，足以滿足客戶的多種需求且風格各異、獨具匠心。旨在為每一位賓客打造如家一般溫暖的入住環境。亞丁豪生酒店屬於美團溫德姆集團旗下品牌，由 GCH 大中華酒店管理公司委託管理的國際五星級聯號酒店。酒店擁有客房 155 間，其中行政套房 2 間，豪華標準間 95 間，豪華大床房 58 間。






準★★★★★成都雙流機場假日酒店

酒店位於機場南四路黃金地段，地理位置極佳，緊鄰武侯區與高新區，交通條件四通八達，不僅方便機場進出，更能快速連接成都各大市區景點與商務區，非常適合飛機中轉、商務出差及觀光旅遊的旅客入住。酒店客房設計簡約時尚、乾淨明亮，整體環境溫馨舒適。酒店擁有完善的會議與宴會硬體設備，總共規劃 1020 平方米的大型會議活動空間，包含 4 間不同規模的會議室，可彈性對應小型商務會議、團體座談、大型團隊活動及婚宴宴會等多元場景。其中寬敞氣派的大宴會廳，可容納 340 人同時活動。酒店擁有專業細心的宴會服務團隊，可依照客戶需求客製化規劃活動流程，細心執行每一環節，完美實現各式宴會與活動構想。




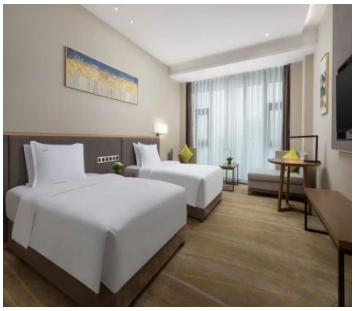

【風味餐食】

★野菌風味　★丹巴風味　★松茸湯鍋　★八美合菜　★高山鱒魚湯鍋
★康巴風味　★火鍋風味　★景區餐廳　★川式風味　★土砂鍋風味

【貼心贈送】

★礦泉水無限暢飲
★高原紅景天養生茶暢飲
★每人一份迎賓水果
★每人一罐手持氧氣瓶
★每人一份旅遊三寶（頭枕、眼罩、耳塞）

【購物站】

★無購物站　★無景中站

【自費項目】

★無自費

【車購】

★導遊在遊覽車上會推薦當地土特產等小物，自由選購，絕不強迫！

【參考航班】正確航班時間，以說明會資料和當日實際起飛時間為準。

出發天數	航空公司	航班編號	起飛城市	抵達城市	起飛/抵達時間
第 1 天	四川航空	3U8392	松山 TSA	成都雙流 CTU	18:35/21:55
第 8 天	四川航空	3U8391	成都雙流 CTU	松山 TSA	13:55/17:20

【行程內容】

第一天 臺北松山 ✈ 成都



今日帶著愉快雀躍的心情於臺北松山機場，搭乘豪華客機飛往天府之國四川省【成都市】。

【成都】四川省會成都，位於四川省中部，川西平原腹地，轄區總面積 12.6 平方公里，人口 1100 多萬，是中國西南地區最大的現代化都市。成都不僅地處全川中心，同時也是四川省政治、經濟、文化、旅遊的核心，成都不僅人文景觀豐富，自然風貌也獨具一格，早在 1000 多年前的唐代，詩人就唱出了「窗含西嶺千秋雪，門泊東吳萬裡船」的名句。

早餐：XXX	午餐：XXX	晚餐：機上簡餐/點心
住宿酒店：準★★★★★雙流機場假日酒店 或希爾頓花園酒店 或同級		

第二天 成都-巴朗山隧道-四姑娘山【貓鼻樑觀景台、雙橋溝風景區(含環保車)】-丹巴



【貓鼻樑觀景台】貓鼻樑是觀賞四姑娘山全景的最佳位置，站在貓鼻樑放眼望去，四座山峰依次排列，雲霧繚繞時，四姑娘山充滿神秘色彩，猶如仙境般美麗。

【雙橋溝風景區】全長 30 餘公里，面積 216.6 平方公里，最為集中，最為迷人。溝內兩面皆是山，卻山山不同，溝內處處皆景，而景景有別，真可謂“橫看成嶺側成峰，遠近高低各不同”。在海拔 400 米的雙橋溝裡，既有低山地帶常見的成片 樺木林、柏楊林、青楓林，也有高山地帶的雲杉、冷杉、紅杉還有成片的沙棘、灌木、落葉松。這種立體分佈的植物與雄狀奇特的高山一結合，就構成了包括五色山在內的雙橋溝八大景觀。

早餐：酒店內早餐	午餐：野菌風味 RMB50/人	晚餐：丹巴風味 RMB60/人
住宿酒店：★★★★吉美大酒店 或瀾峰大酒店 或同級		

第三天 丹巴【丹巴甲居藏寨文化交流考察(含環保車)】-八美【雅拉雪山觀景台遠眺、塔公草原風光、木雅金塔、新都橋攝影天堂自然風光】-穿越高爾寺山隧道-雅江

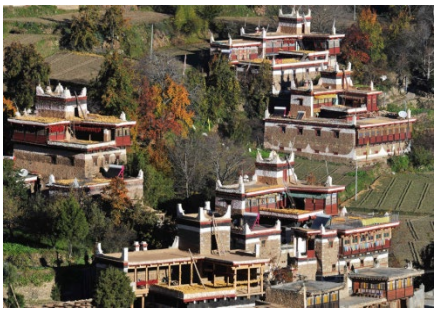

【丹巴甲居藏寨】“甲居”藏語是百戶人家之意。藏寨從大金河谷層層向上攀緣，一直伸延到卡帕瑪群峰腳下，整個山寨依著起伏的山勢迤邐連綿，在相對高差近千米的山坡上，一 幢幢藏式樓房灑落在綠樹叢中。或星羅棋佈，或稠密集中，或在高山懸崖上，或在河壩綠茵間，不時炊煙嫋嫋、煙雲繚繞，與充滿靈氣的山谷、清澈的溪流、皚皚的雪峰一起，將田園牧歌式的畫卷展示在人們眼前，以一種藝術品的形態存在。2005 年由《中國國家地理》雜誌組織的選美中國活動中，以甲居藏寨為代表的“丹巴藏寨”被評為“中國最美的六大鄉村古鎮”之首。

【雅拉雪山觀景台】雅拉雪山觀景:亞拉雪山，藏語全稱為"夏學雅拉嘎波"(意為東方白犛牛山)，系中國藏區四大神山之一。位於四川甘孜州康定、道孚和丹巴三縣的交界處，海拔 5884 米，與它西北方向的墨爾多神山遙遙相對。山頂終年積雪，是康巴地區一座著名的神山，雅拉河即發源於此。

【塔公大草原】海拔 3730 米的高原地帶，川藏公路穿境而過，是甘孜州最著名的草原。自康定沿川藏線西行，翻越折多山，過新都橋後北行 37.3 公里到達塔公寺。沿線的河流、草原、森林、山體、寺廟、藏房建築和濃郁的藏鄉風情構成該景區。

【木雅金塔】又名木雅尊勝塔，是一座壇城式佛教寺廟建築，占地 35 畝。多吉紮西活佛為紀念十世班

禪大師於此灌頂布法而修建的佛塔。金塔位於雅拉神山、夏古冬青山、文殊山、觀音山等八座神山所環繞的中心，藏語稱"古汝塘"，意為"蓮師道場"。

【新都橋攝影天堂】新都橋鎮 2 公里外沿線 10 公里的風景長廊，彎彎的小溪，金黃的柏楊，被譽為“光與影的世界”。新都橋是川藏線上的一個亮點，被稱為“攝影家的走廊”，還能在這遠眺蜀山之王貢嘎山，欣賞美景，沿途風光也不錯。這裡的藏式民居極有特點，有很寬敞的白牆院子和朱漆大門，房屋大都採用石料建造，朝陽而居，採光極好。

早餐：酒店內早餐	午餐：八美合菜 RMB50/人	晚餐：松茸湯鍋 RMB60/人
住宿酒店：準★★★★木雅藏寨大酒店 或雅江悅城大酒店 或同級		

第四天 雅江-天路十八灣觀景台-理塘【無量河谷(車觀)、海子山自然保護區、長青春科爾寺(含電瓶車)】-稻城【萬畝青楊林】-日瓦

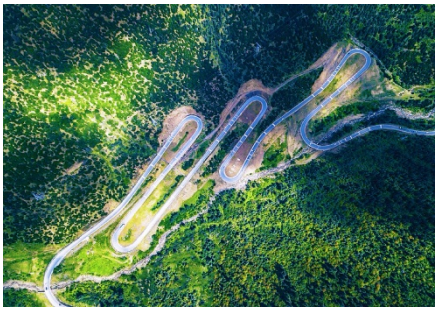

【天路十八灣觀景台】位於雅江開往理塘的路上，剪子灣山的天路十八彎，海拔 4500 多米。從觀景台俯瞰，曲折的胳膊肘彎，有一種震撼的曲線美。

【海子山自然保護區】海子山自然保護區是青藏高原最大的古冰體遺跡，是中國保存得比較完好的高寒濕地天然石雕公園，更是喜馬拉雅山造山運動的歷史見證， 素以“稻城古冰帽”著稱於世。平均海拔 4500 米，區內怪石林立，千姿百態，景象萬千，鬼斧神工。湖泊星羅棋佈，共有 1145 個大小湖泊，其規模密度是獨一無二的，一個個湖泊就像天空不經意滴下的眼淚，灑落於塵世間，凝聚成一顆顆光彩奪目的珍珠，晶瑩剔透，攝人心魄，引人入神，歎為觀止。因高山湖泊藏族又叫海子，所以得名海子山。

【長青春科爾寺】又稱理塘寺，於 1580 年由第三世達賴喇嘛索南嘉措創建，是康區歷史最悠久，規模最大的藏傳佛教黃教寺廟。原為黑教寺廟，明在萬曆年間三世達賴途經該地時改為黃教並為其開光。寺廟占地 500 餘畝，寺容僧侶 4300 多人，常駐 800 人左右，為康區第一大格魯派（黃教）寺廟，素有“康南佛教聖地”之稱。

【萬畝青楊林】秋遊稻城，城邊、溪旁、河畔、村前，隨處可見金燦燦的楊樹林，它們以其挺拔俊秀的身姿，裝點著最後香格里拉的迷人秋色。

早餐：酒店內早餐	午餐：回頭香川式風味 RMB50/人	晚餐：酒店合菜 RMB80/人
住宿酒店：保證入住準★★★★★稻城亞丁豪生酒店		

第五天 日瓦-亞丁【亞丁風景區(含環保車+電瓶車)、洛絨牛場、沖古寺、珍珠海、欣賞三座神山(朝拜央邁勇、夏洛多吉、仙乃日神山)】



【亞丁風景區】亞丁藏語意為“向陽之地”。 亞丁自然保護區位於四川省甘孜藏族自治州稻城縣香格里拉鎮，距離稻城縣城約 100 公里。雖然人們習慣稱“稻城亞丁”，實際上稻城和亞丁是兩種截然不同的景觀。稻城主要欣賞高原壩子的田園風光，以及海子山古冰帽遺跡；亞丁主要以品字形排列的三座神山聞名天下，也被稱為“最後的香格里拉”和“藍色星球上的最後一片淨土”。 1928 年，美國植物學家、探險家約瑟夫•洛克，到達此地，回國後在美國《國家地理雜誌》上撰文並刊登所攝照片，將亞丁介紹給了全世界。

【絡絨牛場】被“日松貢布”三座神山環繞，貢嘎河從草場穿梭，林間溪流潺潺，與牧場木屋交相輝映，構成了一幅原始而又迷人的景色，令人們進入返樸歸真的境界。 洛絨牛場是亞丁景區內最著名的住宿地點之一，海拔 4150 米，是附近村民放牧的高山牧場，成群的牛羊在這裡享受著充足的陽光、青青的草地和純淨的湖水。雪峰、森林、草場、溪流、湖泊、瀑布和牧場木屋相映成趣。

【沖古寺】位於仙乃日神山腳下，海拔 3880 米。原寺院損毀嚴重，入眼一片殘垣斷壁。沖古寺隸屬貢嘎郎吉嶺寺，有紮巴在此念經誦佛，經堂內供奉有佛祖釋迦牟尼佛像。在亞丁景區內，沖古寺位置絕佳。身處沖古寺，對面即是千年不化的三座神山，腳下是開滿野花的草甸，身後是險峻雄渾的亞丁峽谷。沖古寺猶如天堂之門，守護著神聖的香巴拉王國。1928 年，約瑟夫洛克來此考察時，曾在沖古寺住了三天，他透過寺廟的窗戶，遠眺月亮下寧靜祥和的亞丁村，這就是詹姆斯希爾頓筆下《消失的

地平線》中美麗的藍月山谷的原形。

【卓瑪拉措(珍珠海)】是仙乃日雪峰下的一個海子，又叫“珍珠海”，傳說是仙乃日左邊白度母的魂湖，美麗的卓瑪拉措，像一顆鑲嵌在蓮花寶座上的綠寶石，碧波蕩漾，水天一色。雲影波光中，透出無限清麗，是最接近仙乃日雪峰的地方。它的湖水直接與仙乃日的冰雪相接，沒有任何過渡。在亞丁再沒有什麼地方能如此完整而真切地感覺仙乃日雪峰帶給您的震撼。湖形為近橢圓，橢圓的長軸方向與仙乃日雪峰垂直，湖水十分清澈，水色呈深綠色，這與亞丁的大多數呈藍色的海子完全不一樣，這種水的顏色也是因為碳酸鹽岩石的鈣質成分融于水後，經陽光的反射、折射和衍射的結果。湖的四周由雲杉、冷杉組成的暗針葉林和紅杉等組成的亮針葉林混雜在一起。這是出過許多精彩攝影作品的地方。天空晴好的時候，雪山會倒映在湖面上，森林、藍天、白雲的倒影同時也會出現在湖面上，天空、大地、海子交織在一起，凝視雪山，心和這裡的風景一樣安詳靜謐，這一刻卻十分安寧平常。

【三座神山】亞丁的三神山是指這片橫亙在川滇交接的雪山群中最高的三座山峰，北峰仙乃日（6032 米），南峰央邁勇（5958 米），東峰夏諾多吉（5958 米）。在當地藏民的信仰中，三座神山依次分別象徵著佛教中的觀音菩薩，文殊菩薩，金剛手菩薩（藏 傳佛教的金剛手菩薩有可能也就是漢傳佛教的大勢至菩薩）。三座雪山，南北向分佈，呈品字形排列，統稱“念青貢嘎日松貢布”，意為：終年積雪不化的三座護法神山聖地。藏傳佛教中稱其為“三怙主雪山”，是藏民心中的神聖之地。

早餐：酒店內早餐	午餐：景區餐廳 RMB50/人	晚餐：酒店內晚餐 RMB80/人
住宿酒店：保證入住準★★★★★稻城亞丁豪生酒店		

第六天 日瓦【稻城白塔群、桑堆小鎮(車觀)】-理塘【毛垭大草原風光(車觀)、兔兒山風光】-康定【折多山觀景台】



【稻城白塔群】位於四川省稻城線，藏語叫郎傑曲登。據說，當年釋迦牟尼涅槃之時，眾多眷屬祈求世尊法身長駐，佛陀變矚修尊勝塔，並親自加持開光，以此代表法身。稻城白塔純寺方型的佈置是稻城白塔底座，塔尖，塔基座安放著一排排的轉經輪，以供藏民虔誠膜拜。

【毛垭大草原】位於四川省甘孜州理塘縣縣城以西，群山的環抱之中，如海的草原鬱鬱蔥蔥。夏日，湛藍的晴空下，牛羊成群，綠草連天，盛開的野花姹紫嫣紅，打一個滾就是一身花香；秋天，晴空高遠，雲朵潔白，草木金黃；冬日則是白雪皚皚，原馳蠟像。季節的變化賦予大草原無邊的神韻與風姿，這就是毛垭大草原。

【兔兒山】位於海子山自然保護區的北部，海拔 4696 米，遠觀就像兔子耳朵屹立在風中，山勢十分奇特，長在寸草不生的山峰之上，頗為壯觀宏大。天氣好時坐車沿著公路走過，遠遠望去，仿佛是小兔子受到了驚嚇。周圍是陡峭的冰蝕峰林地貌，映襯著晶瑩剔透的海子門。

【桑堆小鎮】風景綺麗，在公路沿線的牧場開闊平展，河流平緩如鏡。遙望遠處，在起伏的山巒間散落著村落、牧人、牛羊，呈現一派寧靜祥和的景象。

【折多山觀景台】位於四川省甘孜州境內，是重要的地理分界線，折多山以東是山區，以西則是青藏高原的東部，真正的藏區。“折多”在藏語中是彎曲的意思，寫成漢語又是“折多”二字。站在山頂上，藍天白雲下，遠處山巒高低起伏，近處白塔聳立，經幡飛舞，景色十分震撼。

早餐：酒店內早餐	午餐：高山雪魚湯鍋 RMB50/人	晚餐：康巴風味 RMB60/人
住宿酒店：★★★★康定美倫國際酒店 或全季大酒店 或同級		

第七天 康定【瀘定橋風光】-雅康高速-成都【太古裡步行街】



【瀘定橋風光】位於四川省瀘定縣，為橫跨大渡河的鐵索懸橋，是四川內地通往康巴藏區的重要通道。課本裡耳熟能詳的飛奪瀘定橋的故事，而如今你可以親自感受它的驚險。

【太古裡步行街】位於成都市春熙路旁，不同於傳統的室內購物中心，成都遠洋太古裡的建築設計獨具一格，以人為本的"開放裡"概念貫穿始終。通過保留古老街巷與歷史建築，再融入 2-3 層的獨棟建築，川西風格的青瓦坡屋頂與格柵配以大面積落地玻璃幕牆，成都遠洋太古裡既傳統又現代，營造出一片開放自由的城市空間。在愈加擁擠而不

斷向高發展的都市中心，成都遠洋太古裡保留一片低密度開闊空間，陽光與雨露、鳥語與花香，種種體驗變得直接而與眾不同。

早餐：酒店內早餐	午餐：土砂鍋風味 RMB50/人	晚餐：火鍋風味 RMB80/人
住宿酒店：國際★★★★★百悅希爾頓逸林酒店 或非遺緹沃麗酒店 或溫江悅椿酒店 或同級		

第八天 成都 ✈ 臺北松山



今日享用飯店內自助早餐後，前往機場，辦理出境手續後，搭乘豪華客機返回臺北松山機場，快快樂樂地歸向家園。

早餐：酒店內早餐	午餐：機上簡餐/點心	晚餐：XXX
住宿酒店：溫暖的家		

＃以上行程順序僅供參考，實際行程順序以團體行進順利為準＃
＃以上行程景點/餐廳/飯店如遇安全/政府徵收/景區關閉或維修等不可控因素，旅行社有調整權利，若無法接受，請勿報名！＃
＃本行程團費所含景點門票均已分攤老人/小孩等優待票差價，亦不另行退還差價，請配合出示證件，若無法接受，請勿報名＃
＃中國大陸地區每年 4、5 月及 10、11 月季節交替期間，氣溫約 13-22 攝氏度，晝夜溫差大；酒店須配合政府環保節能政策，於此期間僅提供送風模式，無法提供冷氣；一般冷氣開放時間為 5 月底至 9 月底，具體時間以各酒店實際狀況為主，造成不便，請見諒！

♦70 歲以上或特殊旅客參團注意事項♦
1.若有行動不便（需要輪椅服務等）、特殊疾病、年滿70歲以上之貴賓，請主動告知。
2.為考量旅客自身之旅遊安全及整團行程順暢度，並顧及同團其他團員之遊覽權益，行動不便、特殊疾病、年滿70歲以上之貴賓，需與能獨立照顧您之家人或友人同行（家人/友人年齡需未滿65歲）。
以上2點仍需經敝公司評估，方始可接受報名。若報名繳付訂金後，再告知有行動不便、特殊疾病、年滿70歲以上等狀況，本公司將取消貴賓參團，取消費和已產生的費用會向貴賓收取。

【特別說明】

1.報名預購作業金/訂金NT$15000/人。
2.在網路上完成報名動作，只是完成預定手續，並不保證一定有團位，尚需待客服人員確認後方可確定。
3.網頁優惠名額有限，若優惠名額已滿，請以當時報名之網頁價格計算；促銷優惠限定團，請訂單成立後請立即付訂，不便之處，敬請見諒。
4.本行程團體機票（含燃油附加稅等）一經確認/開票後，均無退票價值；如遇疾病因素無法搭乘可提供醫療診斷證明，本公司協助申請退票，是否能退票以航空公司認定和實際退下費用為準；此點基於航空公司之規定，故請接受再報名，敬請見諒！

【費用包含】

1.住宿:全程入住正規涉外標準酒店(二人一室)。
2.用餐:如行程所標示。
3.兩地機場稅及燃油附加費。
4.保險: 新台幣500萬旅遊責任險暨新台幣20萬意外醫療險(旅客未滿15歲或70歲以上，依法限制最高新台幣250萬旅行業責任險)。

【費用不含】

1.導遊、領隊和司機之服務小費：NT300元/人/天(請交於領隊統籌付給當地導遊及司機)。
2.房間小費以及行李小費敬請自付，行李小費以一件行李計算，提送一次建議人民幣5元/件，入住及離開酒店共2次提送，建議人民幣10元/件。

3.護照及新辦卡式電子臺胞證費用(費用請洽服務人員)
4.旅遊平安保險及旅遊不便險等其他私人保險項目。
5.行程表上未註明之各項開銷，建議、自費或自由活動所衍生之任何費用。
6.純係私人之消費：如行李超重費、飲料酒類、洗衣、電話、床頭與行李等禮貌性質小費及私人交通費。
7.團體旅責險不包含當地染疫後的所有醫療費用。

【作業規定】

1.團體報名確認後請繳交訂金。如個人因素無法成行取消當團行程，訂金無法退回。團體機票需團體去團體回，無法更改回程。
2.本行程團體機票（含燃油附加稅等）一經確認/開票後，均無退票價值；如遇疾病因素無法搭乘可提供醫療診斷證明，本公司協助申請退票，是否能退票以航空公司認定和實際退下費用為準；此點基於航空公司之規定，故請接受再報名，敬請見諒！
3.此團型使用團體機位，航班不可指定、不可延回、不可更改進出點、不可指定座位；特殊餐食及需求請報名時告知客服人員，以便作業。
4.本行程交通、住宿、觀光點絕對以最順暢之遊程作為安排，若遇特殊狀況如交通阻塞、觀光點休假、住宿飯店調整及其他不可抗拒之因素，或因飛機起降的時間、轉機點、進出點調整，行程因此可能會有所更動，本公司保有變更行程之權利。
5.航空公司保留航班時間調整及變更之權利。
6.請務必於起飛前3小時抵達機場辦理登機手續，逾時關櫃旅客需自行負責。
7.逢旺季或客滿，航空公司要求提早開立機票，繳交尾款時間將依航空公司規定辦理，不便之處敬請見諒！
8.正確行程內容、順序、班機時間、降落城市以及住宿飯店，請以行前旅遊手冊之行程表或說明會資料為準。
9.行程及餐食將會視情況（如季節、預約狀況、觀光地區休假及住宿飯店地點）調整。
10.旅途期間景區如需收取臺胞證查驗，煩請配合。
11.導遊會在車上販售當地土特產小物，貴賓可酌情選購，絕不強迫購買!
12.本行程為團體旅遊行程，為顧及旅客於出遊期間之人身及其他安全問題，於旅遊行程期間恕無法接受脫隊之要求；若因此而無法滿足您的旅遊需求，建議您另行選購團體自由行或航空公司套裝自由行，不便之處敬請諒。
13.本行程須同進同出，不可延回，若脫隊者行程中所載明之餐食，旅遊，住宿，船位等團體行程，將視為自動棄權，恕不退其餘團費。
14.大陸地區酒店常常會因官方批准星等的評比時間較長，或因酒店本身不想申請星等，但其酒店的建造、服務等格局都依同星級酒店標準，遇此狀況酒店將用【準】字自來代表，如造成困擾，敬請見諒。
15.本行程酒店住宿皆為2人1室（二張單人床房型）：
   a. 因中國大陸地區沒有3人房型，因此若是加床，即是在原標準房內加行軍床或加床墊；但有部份飯店連行軍床或床墊都沒有得加，並且加床者費用並無減少，相當劃不來！
   b. 中國大陸地區酒店需加價才能指定大床房型，或該酒店大床房房數少，故無法保證用房。
   c. 單人報名時，若無法覓得合住的同性別旅客，需補單人房差，敬請見諒。
16.若有特殊餐食者（例如吃素、不吃牛肉者）請至少於出發前5天（不含假日）告知承辦人員，為您處理。需求全程素食餐之貴賓，機上由航空公司安排外，行程中餐 食將以每1～2人為二菜一湯，3人為三菜一湯，4人則為四菜一湯...以此類推，至一桌八菜一湯為上限(以現場具體情況處理)。
17.單人報名者：飯店房型以兩人一室為主。單人報名者，本公司將盡量安排同性別旅客或領隊同房；若指定單人入住，請按房型補足單人房價差，實際價差費用以當團說明公佈為準。
18.如未滿20歲之未成年人，未與法定代理人一同報名參加旅遊行程時，須得法定代理人之同意，報名始為有效！為確認您的報名有徵得法定代理人之同意，請記得將旅行社所給旅遊定型化契約書或同意書，提供給您的法定代理人簽名後並繳回，報名手續始有效完成！
19.請注意：團員欲刷機票票根時，請依各家航空公司作業程式提出申請，謝謝合作。票根請於開票前向當團OP提出申請，出發後則只能申請搭機證明，工作天數不一定，等候航空公司通知。且需收取手續費單程一份NTD100，來回各一份NTD200。